

COMUNE DI S. ZENONE DEGLI EZZELINI  
Provincia di Treviso

P.R.C.

Elaborato

1

b

Scala

1:5.000

**DELIMITAZIONE CENTRO ABITATO**  
(art. 4 D.Lgs. 30.04.1992, n. 285)

Intero territorio comunale sud

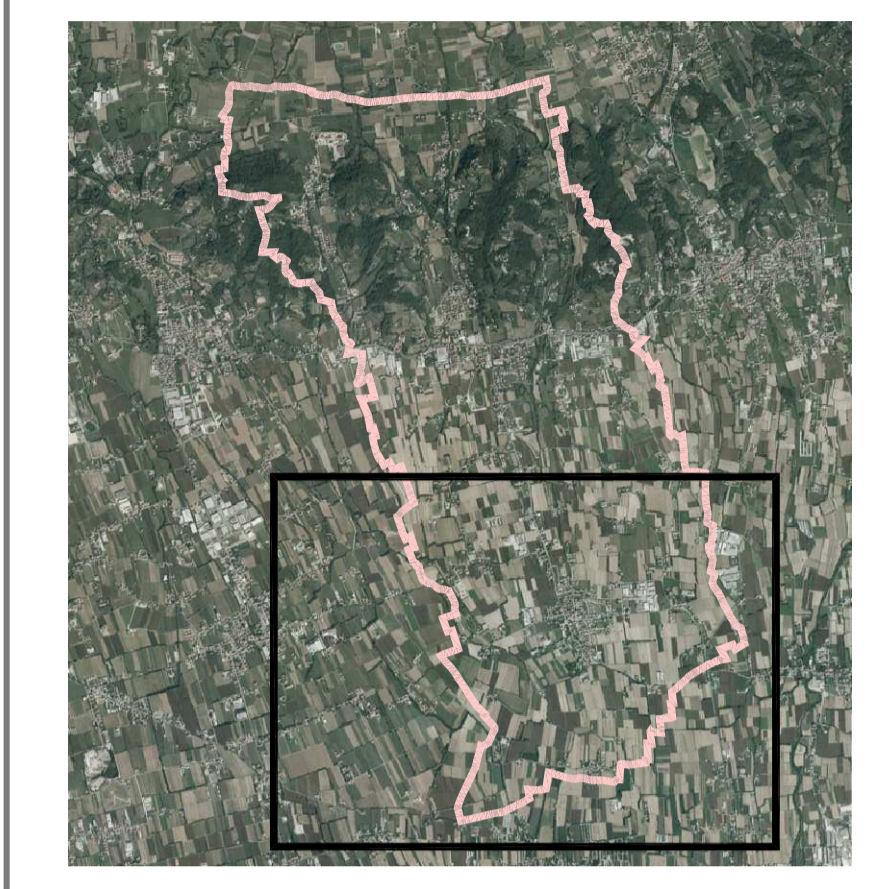

Il Sindaco:  
Luigi Marzani

Il Segretario Comunale:  
Giov. Paolo Ciovo

Il Progettista:  
Roberto Sotter - architetto  
Ufficio del Piano del PTI  
geom. Enrico Fattori (Coordinatore)

DATA settembre 2018

LEGENDA

NT0

AMBITI

ambito centro abitato

